

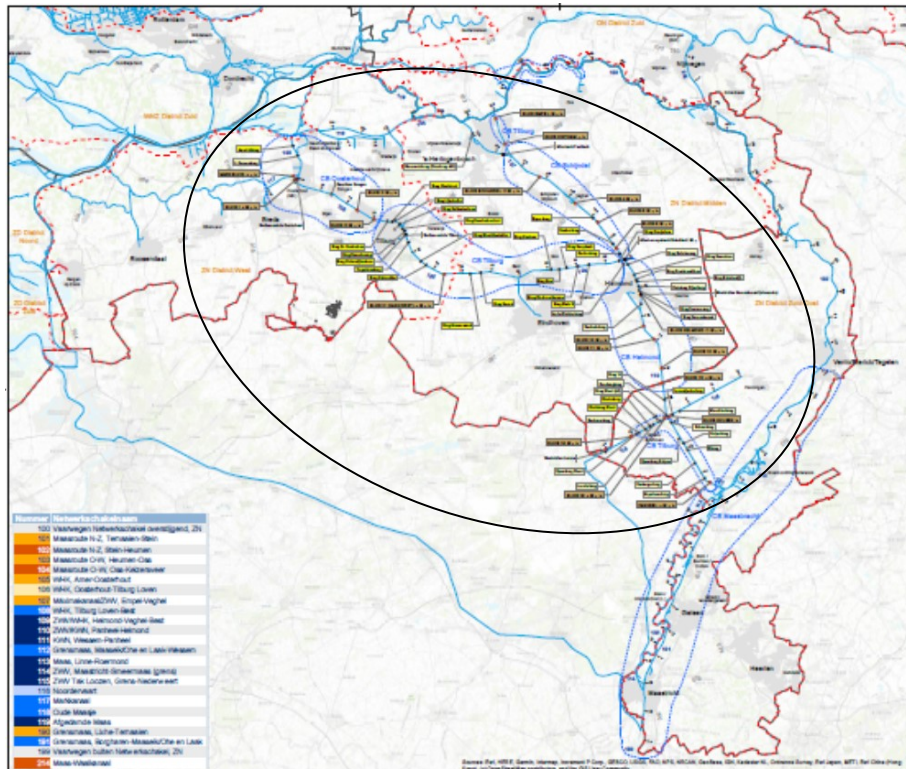

Tilburg (TB) 3

Factsheet Kerninformatie
ZaakID: 31103897



DISCLAIMER

Deze factsheet bevat kerninformatie over het betreffende project. Rijkswaterstaat deelt deze informatie voortijdig, als service aan marktpartijen, zodat zij oriënterend een beeld van het project kunnen vormen. De factsheets zijn een momentopname en bevatten een voorspellend element, waardoor de betrouwbaarheid onmogelijk gegarandeerd kan worden. Ze zullen bij iedere publicatie van de inkoopplanning worden aangepast op basis van voortschrijdend inzicht en kunnen dus (aanzienlijke) wijzigingen ondergaan. Deze factsheets maken geen onderdeel uit van een aanbesteding en aan de informatie kunnen geen rechten worden ontleend. Hoewel het streven van Rijkswaterstaat is om de informatie in de factsheets zo betrouwbaar mogelijk te maken, kan niet uitgesloten worden dat projecten of plannings - om uiteenlopende (projectspecifieke) redenen - wijzigen. Een dergelijke wijziging kan nimmer een grond zijn voor een juridische vordering.

Inhoud

1. Scope/locatie
2. Omvang project
3. Technische disciplines
4. Eventuele specials
5. Planning aanbesteding en uitvoering
6. Aanbestedingsprocedure en contractvorm
7. Geschiktheidseisen, eventuele selectie-eisen of trechtering
8. BPKV-criteria
9. Risico's en risicoverdeling
10. Mate van ontwerp vrijheid en ruimte innovatie
11. Eventuele bijbehorende secundaire inkopen
12. Eventuele link naar projectwebsite

1. Scope/locatie

Scope	
Disciplines	<ul style="list-style-type: none">- Elektrotechniek (E)- Werktuigbouwkunde (W)- Industriële Automatisering (IA)
Werkzaamheden (op hoofdlijnen)	<ul style="list-style-type: none">- Vast onderhoud (Taken & Services, dagelijks functioneren en presteren) van beweegbare objecten gelegen in en langs de Noord-Brabantse en Midden-Limburgse kanalen- Vervanging en Renovatie (V&R) van de (onderdelen van) beweegbare objecten gelegen in en langs de Noord-Brabantse en Midden-Limburgse kanalen- Centralisatie en modernisering van bediening op afstand (van vier nautische centrales naar één: Tilburg)

Objecten

- **21 sluizen**
- **30 beweegbare bruggen**
- **26 vaste bruggen**
- **4 gemalen**
- **18 waterreguleringswerken** (15 spuiwerken/2 aflaten/1 doorlaat)
- **4 bediencentrales** (Tilburg / Helmond / Oosterhout / Schijndel)

Locatie

Noord-Brabantse en Midden-Limburgse kanalen:

- Zuid-Willemsvaart;
- Amertak;
- Wilhelminakanaal;
- Máximakanaal;
- Kanaal Wessem-Nederweert;
- Markkanaal.

2. Omvang project

Omvang project	
Contractraming	150 – 230 miljoen euro
Beheer & Onderhoud (B&O)	30%
Vervanging & Renovatie (V&R)	50%
Industriële Automatisering (IA) / Informatievoorziening (IV)	20%

3. Technische disciplines

Technische disciplines	
Elektrotechniek	50%
Werktuigbouwkunde	30%
Industriële Automatisering	20%

4. Eventuele specials

Eventuele specials	
'Highlights' gevraagde expertise	<ul style="list-style-type: none">- Installaties, aandrijvingen e.d. van beweegbare natte objecten- Bedien- en besturingssystemen van beweegbare natte objecten en bediencentrales- Machineveiligheid conform Machinerichtlijn 2006/42/EC- Landelijke Bruggen en Sluizen standaard (LBS)

5. Planning aanbesteding en uitvoering

Planning marktbenadering	
<i>Datum marktbenadering</i>	<i>Publicatie TenderNed – Q3-2021</i>
<i>Datum sluiting marktbenadering</i>	<i>Gunning – Q4-2022</i>
<i>Mate van betrouwbaarheid van de planning</i>	<i>Laag – een afwijking t.o.v. de geplande datum marktbenadering van meer dan 6 maanden is denkbaar.</i> De keuze voor <i>Laag</i> is het gevolg van de onzekerheid uitvoering van de component IA binnen de V&R - scope

6. Aanbestedingsprocedure en contractvorm

Scope	
Aanbestedingsprocedure	Concurrentiegerichte dialoog
Contractvorm	Eén opdracht, met zowel: <ul style="list-style-type: none">- Prestatiecontract (vast onderhoud)- Design & Construct (variabel onderhoud)
Best Value?	Ja

Getoonde uitgangspunten zijn nog niet definitief en onder voorbehoud van wijzigingen

7. Geschiktheidseisen, eventuele selectie-eisen of trechtering

Geschiktheidseisen, eventuele selectie-eisen of trechtering	
<i>Nog niet bekend</i>	

8. BPKV-criteria

BPKV-criteria	
<i>Nog niet bekend</i>	

9. Risico's en risicoverdeling

Risico's en risicoverdeling

De belangrijkste contractrisico's die worden onderscheiden

nog niet definitief en onder voorbehoud van wijzigingen

(Sub)systemen functioneren niet/ niet naar behoren na werkzaamheden

Opdrachtnemer heeft softwareontwikkeling (incl. beheersing van de software wijzigingen) onvoldoende beheerst

Hergebruik van bestaande glasvezelkabel blijkt niet te kunnen

De geleverde storingsanalyses zijn van onvoldoende kwaliteit

Project is niet haalbaar binnen de gestelde deadlines

10. Mate ontwerpvrijheid en ruimte innovatie

Mate ontwerpvrijheid en ruimte innovatie

Ontwerp- c.q. uitvoeringsvrijheid wordt geboden, passend binnen de contractdelen Prestatiecontract en Design & Construct

11. Eventuele bijbehorende secundaire inkopen

Secundaire inkopen	
Inkopen onder	Raamovereenkomst SCB
	Raamovereenkomst IA
	S03